

BORSA İSTANBUL

BİST 100 endeksi günü %3,72 yükselişle 9.367,77 puandan tamamladı. BİST 100 endeksi gün içinde en düşük 9.069,91 en yüksek ise 9.380,57 seviyesinden işlem gördü. Toplam işlem hacmi ise 131,4 milyar TL düzeyinde gerçekleşti.

En fazla işlem gören sektör endeksi 58,6 milyar TL ile BİST MALİ endeksi olurken, en fazla değer kazanan sektör endeksi %9,09 ile BİST MADENCİLİK endeksi oldu; değer kaybeden sektör endeksi olmadı.

XU100 endeksi içerisinde işlem gören 95 hissenin fiyatı yükselirken, 5 hissenin fiyatı düşmüştür.

Borsa İstanbul'un toplam işlem hacmi bir önceki işlem gününe göre %18,36 yükselişle (20,4 milyar TL) 131,4 milyar TL oldu. 5 günlük ortalama işlem hacmi 117,7 milyar TL düzeyinde gerçekleşirken son gün işlem hacmi ortalamaya göre %11,60 artış kaydetmiştir.

PİYASA GÜNDEMİ

Altın fiyatları dolar bazında son 8 ayın en büyük haftalık kazancına doğru ilerlerken Rusya'nın nükleer silah kullanma aşamasına gelmesi ve Ukrayna'ya hipersonik füze fırlatmasının ardından Euro, 13 ayın en düşük seviyesine geriledi. Savaşın daha geniş bir alana yayılması riski doğalgaz fiyatlarını da bir yılın zirvesine taşıdı. NVIDIA gelecek tahminleriyle morali bozulan ABDborsaları, bilançodaki güçlü sonuçlardan destek buldu. Bugün tüm global için imalat sektörü PMI endeksleri önemli olur. Özellikle Euro Bölgesi ve ülkelerindeki PMI endekslerinin bir önceki aya göre toparlayıp toparlanmadığı önemli olacaktır. Amerika ve İngiltere'de de PMI endeksleri takip edilebilir.

TCMB/PPK dünkü toplantısında 8.kez politika faizini değiştirmeyerek %50'de sabit bıraktı. Faiz kararı sonrası yayınlanan karar metninde bazı önemli değişiklikler dikkat çekiciydi. Karar metnindeki ifade yorumlanınca 10Y tahvil faizi %30 seviyesine gerilerken 2Y tahvil faizi ise %41,50 düzeyine kadar indi. Tahvil getirilerinin düşmesini takiebn borsaya gelen alımlarla BİST100 endeksinde dün güçlü bir yükseliş gözlemledik. Grafiksel olarak 9300 hattı üzerinde kalması durumunda yükselişin sürebileceği düşüncesindeyiz.

DÖVİZ PİYASASI

	Son	Gün %	Haf.%	Ay %
USDTRY	34,4862	0,06	0,44	0,73
EURTRY	36,2401	-0,33	0,04	-2,24
GBPTRY	43,5545	-0,17	-0,10	-2,12
EURUSD	1,0479	-0,57	-0,39	-3,10
GBPUSD	1,2596	-0,40	-0,49	-2,99

DÖVİZ SEPETLERİ

	Son	Gün %	Haf. %	Ay %
Döviz Sepeti	35,4737	-0,25	0,11	-0,59
Dolar Endeksi (DXY)	106,9720	0,27	0,28	2,90

TAHVİL PİYASASI

Tahvil Faizleri	Son	Ö.Gün	Ö.Haf.	Ö.Ay
TL Referans Faiz	49,3%	49,3%	49,1%	49,2%
Türkiye 2 Yıllık	40,3%	40,2%	40,4%	37,9%
Türkiye 10 Yıllık	25,3%	24,9%	24,2%	24,0%
Almanya 10 Yıllık	2,3%	2,4%	2,4%	2,2%
ABD 2 Yıllık	4,4%	4,3%	4,3%	4,1%
ABD 10 Yıllık	4,4%	4,4%	4,4%	4,2%
ABD10y 2y Farkı	7,4bp	9,2bp	8,6bp	12,8bp

EMTİA PİYASASI

Emtia	Son	Gün %	Haf. %	Ay %
Altın Ons	2.671,6	0,85	4,06	-1,77
Gümüş Ons	30,8	-0,18	0,89	-8,84
Brent	73,9	1,51	2,38	0,27
Gram Altın	2.962,2	0,90	4,52	-1,05

BORSA İSTANBUL ENDEKSLERİ

Performans	Kapanış	İşlem Hacmi	Gün %	Haf. %	Ay %	Yb %
BİST-100	9.368	103.359.189.835	3,7	-0,6	8,2	25,4
BİST-30	10.338	83.456.030.194	4,1	-0,8	7,9	28,9
BİST Sanayi	12.405	40.469.060.743	2,9	-0,8	5,3	7,6
BİST Banka	13.477	34.107.441.085	6,8	2,5	14,2	54,6
BİST Tüm	10.834	131.367.760.519	3,4	-0,1	8,4	26,3
Son ve Önceki Dönem	Son	Ö. Haf	Ö. Ay	Yılbaşı	Ö. Yıl	
Yab.Takas Oranları (%)	36,80	37,06	37,47	37,95	35,06	

BİST 100 ENDEKSİ

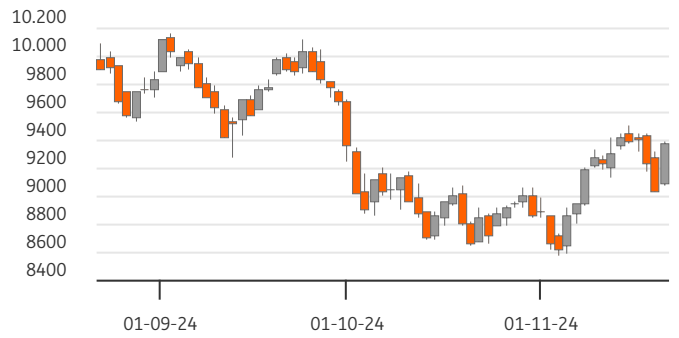

BİST-100 EN ÇOK DÜŞENLER

	Değ.%	Kapanış	Hacim		Hacim	Kapanış	Değ.%
GESAN	-3,67	49,90	746,5	YKBNK	11.149	28,08	6,93
PAPIL	-1,89	59,65	143,3	ISCTR	8.473	13,20	5,85
ADEL	-1,21	35,94	103,3	AKBNK	7.696	56,90	9,00
AEFES	-0,56	195,60	892,5	EKGYO	5.020	12,07	7,67
BTCIM	-0,51	137,00	70,4	KCHOL	4.699	188,60	2,72

BİST-100 PARA GİRİŞİ

BİST-100 EN ÇOK YÜKSELENLER

	Değ. %	Kapanış	Hacim		Hacim	Kapanış	Değ. %
KOZAL	10,00	21,56	4.678,5	YKBNK	11.149	28,08	6,93
KLSE	9,97	35,30	220,5	ISCTR	8.473	13,20	5,85
KOZAA	9,93	74,70	1.341,8	AKBNK	7.696	56,90	9,00
AKBNK	9,00	56,90	7.696,1	THYAO	6.596	279,75	3,23
EKGYO	7,67	12,07	5.019,7	EKGYO	5.020	12,07	7,67

BİST-100 HACMİ EN YÜKSEKLER

	Değ. %	Kapanış	Hacim		Hacim	Kapanış	Değ. %
KOZAL	10,00	21,56	4.678,5	YKBNK	11.149	28,08	6,93
KLSE	9,97	35,30	220,5	ISCTR	8.473	13,20	5,85
KOZAA	9,93	74,70	1.341,8	AKBNK	7.696	56,90	9,00
AKBNK	9,00	56,90	7.696,1	THYAO	6.596	279,75	3,23
EKGYO	7,67	12,07	5.019,7	EKGYO	5.020	12,07	7,67

BİST-100	2022/12	2023/12	2024/09	3 Yıl Ort	Cari
F/K Oranı	6,07	8,61	9,70	8,1%	8,66
PD/DD Oranı	1,55	1,24	1,73	1,5%	1,74
Net Kar Marjı	10,3%	11,1%	9,2%	10,2%	25,2
Aktif Karlılığı	6,1%	5,2%	4,1%	5,1%	9,5
Özsermaye Karlılığı	32,7%	25,0%	22,6%	26,8%	26,0

Endeks ve Döviz Sözleşmeleri	Gün %	Açık Pozis. (AP)	AP Değ.
F_XU0301224	3,94	594.511	-6.063
F_XAUUSD1224	0,74	112.007	-14.376
F_USDTRY1124	-0,17	997.283	8.683
F_EURUSD1124	0,10	26.669	1.904
F_EURTRY1124	-0,13	4.129	160

Ülke	Endeks	Kapanış	Gün %	Haf.%	Ay %
ABD	S&P 500	5.949	0,5%	0,0%	1,6%
	DOW 30	43.870	1,1%	0,3%	2,2%
	NASDAQ	18.972	0,0%	-0,7%	2,3%
Fransa	CAC40	7.213	0,2%	-1,3%	-4,3%
Almanya	DAX	19.146	0,7%	-0,6%	-1,6%
İngiltere	FTSE	8.149	0,8%	1,0%	-2,0%
Japonya	NIKKEI 225	38.026	-0,9%	-1,3%	-2,4%



BİST ENDEKSLERİ DESTEK DİRENÇ - HAREKETLİ ORTALAMA - PERFORMANS TABLOSU

Endeks	Kapanış	Destekler		Pivot	Dirençler		Hareketli Ortalamalar			Performans			
		Destek 2	Destek 1		Direnç 1	Direnç 2	5 HO	20 HO	50 HO	Gün. %	Haf. %	Aylık %	Yıllık %
XU100	9.367,77	8.962,09	9.164,93	9.272,75	9.475,59	9.583,41	9.283,50	9.070,01	9.212,27	3,7%	-0,6%	8,2%	16,4%
XU050	8.287,12	7.907,70	8.097,41	8.197,38	8.387,09	8.487,06	8.209,38	8.028,04	8.182,38	4,0%	-0,7%	7,8%	17,7%
XU030	10.338,38	9.838,93	10.088,66	10.221,72	10.471,45	10.604,51	10.231,41	10.013,58	10.209,28	4,1%	-0,8%	7,9%	20,9%
XUSIN	12.404,92	12.019,17	12.212,05	12.316,29	12.509,17	12.613,41	12.354,69	12.212,85	12.348,15	2,9%	-0,8%	5,3%	-3,8%
XUMAL	11.024,94	10.398,03	10.711,48	10.879,26	11.192,71	11.360,49	10.780,23	10.315,18	10.520,40	4,9%	1,9%	12,7%	36,3%
XBANK	13.477,46	12.440,19	12.958,82	13.242,09	13.760,72	14.043,99	13.040,24	12.370,50	12.922,06	6,8%	2,5%	14,2%	70,0%

BİST 30 HİSSELERİ DESTEK DİRENÇ - HAREKETLİ ORTALAMA - PERFORMANS TABLOSU

Hisse	Kapanış	Destekler		Pivot	Dirençler		Hareketli Ortalamalar			Performans			
		Destek 2	Destek 1		Direnç 1	Direnç 2	5 HO	20 HO	50 HO	Gün. %	Haf. %	Aylık %	Yıllık %
AKBNK	56,90	50,87	53,88	55,52	58,53	60,17	54,51	51,45	54,48	9,0%	2,7%	17,4%	91,9%
ALARK	94,95	89,58	92,27	93,78	96,47	97,98	93,40	90,33	89,69	4,6%	0,5%	12,4%	-6,2%
ASELS	68,05	63,78	65,92	67,03	69,17	70,28	67,42	64,81	60,95	3,1%	-0,4%	18,1%	46,7%
ASTOR	97,75	93,38	95,57	96,98	99,17	100,58	95,69	87,61	79,54	2,2%	0,6%	44,6%	-15,7%
BIMAS	456,25	439,58	447,92	453,33	461,67	467,08	456,70	471,53	493,52	2,8%	-4,0%	2,4%	48,8%
DOAS	208,00	200,53	204,27	206,13	209,87	211,73	206,54	209,87	213,37	2,8%	0,5%	-2,6%	-10,2%
EKGYO	12,07	10,90	11,49	11,78	12,37	12,66	11,76	10,63	10,68	7,7%	3,7%	27,2%	58,4%
ENKAI	50,05	48,04	49,04	49,65	50,65	51,26	51,34	50,72	48,09	2,2%	-8,8%	9,0%	55,3%
EREGL	49,80	47,52	48,66	49,30	50,44	51,08	49,62	48,99	49,13	3,8%	-2,5%	4,8%	22,7%
FROTO	1.017,00	978,33	997,67	1.009,33	1.028,67	1.040,33	1.046,60	1.025,53	965,05	2,7%	-9,0%	5,7%	25,5%
GARAN	114,70	107,77	111,23	113,27	116,73	118,77	112,26	109,07	113,56	5,2%	0,8%	5,6%	144,6%
HEKTS	3,47	3,34	3,40	3,44	3,50	3,54	3,44	3,48	3,82	3,0%	1,8%	-3,6%	-54,2%
ISCTR	13,20	12,31	12,75	13,01	13,45	13,71	12,81	12,05	12,52	5,9%	4,3%	17,0%	59,0%
KCHOL	188,60	181,73	185,17	187,53	190,97	193,33	186,48	175,24	177,75	2,7%	1,9%	10,5%	35,4%
KONTR	49,06	46,23	47,65	48,35	49,77	50,47	48,68	46,10	43,74	4,4%	1,4%	20,8%	-43,8%
KOZAL	21,56	19,64	20,60	21,08	22,04	22,52	20,26	19,94	21,07	10,0%	7,8%	7,5%	-7,1%
KRDMD	26,32	24,48	25,40	26,08	27,00	27,68	25,88	25,66	25,55	5,0%	0,0%	4,4%	3,9%
MGROS	470,50	451,83	461,17	466,08	475,42	480,33	467,70	437,05	446,23	2,2%	0,1%	17,4%	32,0%
PETKM	17,62	17,05	17,34	17,52	17,81	17,99	17,82	18,24	19,92	2,8%	-4,3%	-5,4%	-20,9%
PGSUS	221,50	216,63	219,07	221,43	223,87	226,23	230,08	234,00	236,15	0,8%	-5,7%	-7,5%	43,4%
SAHOL	86,70	78,43	82,57	85,28	89,42	92,13	84,44	83,87	88,55	7,1%	-0,3%	9,7%	47,8%
SASA	3,91	3,78	3,85	3,88	3,95	3,98	3,86	3,85	4,02	2,6%	1,8%	0,3%	-29,5%
SISE	40,18	38,53	39,35	39,83	40,65	41,13	40,16	39,87	40,19	3,2%	-2,3%	3,5%	-19,3%
TCELL	96,00	92,73	94,37	95,33	96,97	97,93	93,86	90,31	90,05	2,1%	0,0%	12,3%	70,2%
THYAO	279,75	268,08	273,92	276,83	282,67	285,58	281,65	279,74	279,54	3,2%	-2,4%	3,8%	4,2%
TOASO	200,70	189,03	194,87	197,93	203,77	206,83	196,44	192,47	200,03	5,1%	2,6%	3,6%	-14,0%
TTKOM	46,56	43,84	45,20	45,88	47,24	47,92	45,30	46,18	47,41	5,0%	1,6%	1,8%	105,3%
TUPRS	144,90	139,43	142,17	143,63	146,37	147,83	144,90	145,38	149,09	2,9%	-2,0%	0,1%	7,2%
ULKER	102,30	98,57	100,43	101,97	103,83	105,37	103,50	114,80	127,77	2,5%	-5,2%	-16,5%	10,6%
YKBNK	28,08	25,72	26,90	27,56	28,74	29,40	27,17	25,49	26,87	6,9%	2,0%	16,4%	69,9%





BİST 30 HİSSELERİ TEMEL VERİLER

Hisse	Çarpanlar		Piy.Değ.(Mn USD)		Karlılık				Büyüme			Borç.	YP
	F/K	PD/DD	Cari	Son Bilanço Dönemi	Aktif Karlılık	Özser. Karlılık	FAVÖK Marjı	Net Kar Marjı	Net Satış Çeyrek	FAVÖK Çeyrek	Net Kar Çeyrek	Net Borç /FAVÖK	Net Poz. (Mn USD)
AKBNK	6,14	1,28	8.592	9.396	1,7%	15,7%	-	28,8%	-5,3%	-	-17,3%	-	519
ALARK	8,35	0,75	1.199	1.205	0,2%	0,4%	16,1%	62,4%	-1,3%	68,5%	609,2%	-	-136
ASELS	33,92	2,50	9.011	7.925	3,9%	7,1%	23,2%	9,2%	13,0%	0,8%	-12,0%	1,68	733
ASTOR	13,27	5,32	2.833	2.282	17,3%	26,7%	36,7%	34,2%	17,4%	24,6%	212,8%	-0,65	23
BIMAS	12,87	2,75	8.045	8.839	8,6%	21,2%	4,3%	3,5%	15,3%	26,4%	-3,8%	0,86	-1
DOAS	4,39	0,89	1.329	1.413	9,2%	15,6%	5,8%	0,7%	-2,6%	-58,2%	-85,9%	0,59	-103
EKGYO	14,28	0,56	1.332	1.340	2,6%	5,8%	19,7%	28,7%	72,2%	86,6%	730,6%	0,40	-
ENKAI	12,36	1,15	8.720	7.973	6,1%	7,9%	21,7%	23,4%	13,8%	-1,8%	-0,9%	-5,43	538
EREGL	9,33	0,77	5.061	5.493	3,2%	5,6%	9,3%	1,6%	-3,5%	-28,8%	-81,7%	2,91	79
FROTO	6,99	3,52	10.363	9.450	10,7%	36,2%	6,9%	6,0%	32,7%	30,3%	43,3%	2,80	-1.818
GARAN	4,98	1,59	13.989	15.080	3,2%	25,9%	-	43,9%	5,4%	-	-1,9%	-	889
HEKTS	-	3,71	849	1.105	-9,1%	-34,3%	-82,6%	-97,0%	-20,4%	-	-	-	-98
ISCTR	6,01	1,14	9.583	10.311	1,3%	13,5%	-	21,8%	-15,6%	-	-63,4%	-	-540
KCHOL	11,03	0,94	13.888	14.000	-0,1%	-0,5%	4,7%	-0,7%	7,5%	-13,3%	-	2,54	518
KONTR	66,42	6,68	926	841	6,3%	26,1%	19,7%	3,3%	1,6%	-15,9%	-81,4%	5,06	-77
KOZAL	28,66	2,48	2.005	2.181	2,2%	2,5%	34,0%	41,7%	-11,0%	6,4%	-	-3,40	-
KRDMD	12,56	0,62	596	616	-5,4%	-9,9%	5,3%	-6,7%	31,5%	34,4%	-	0,26	-558
MGROS	13,39	1,57	2.474	2.390	5,5%	17,0%	7,6%	4,2%	15,9%	51,5%	422,4%	-0,44	33
PETKM	2,30	0,72	1.297	1.685	-0,1%	-0,3%	-4,9%	-17,4%	-8,0%	-	-	-	-1.297
PGSUS	4,78	1,47	3.216	3.510	5,2%	20,4%	40,0%	27,0%	50,8%	98,6%	170,8%	3,53	-422
SAHOL	25,70	0,66	5.288	5.998	-0,5%	-5,4%	4,3%	-1,3%	13,1%	-44,1%	-	0,67	840
SASA	5,09	1,55	4.914	5.459	10,8%	25,1%	17,7%	21,2%	1,1%	-3,3%	12,0%	8,10	-2.730
SISE	6,66	0,69	3.574	3.873	2,0%	4,5%	7,1%	1,9%	2,6%	1,4%	-66,5%	5,71	-139
TCELL	4,88	1,21	6.133	6.144	8,6%	19,1%	42,8%	37,3%	14,7%	-7,7%	391,7%	0,29	149
THYAO	2,12	0,62	11.210	11.537	7,7%	18,5%	26,6%	23,2%	21,3%	73,5%	69,6%	2,16	-8.344
TOASO	8,34	2,27	2.914	3.161	7,0%	15,4%	1,2%	1,5%	-9,8%	-91,1%	-75,8%	-0,12	207
TTKOM	6,35	1,21	4.732	5.113	2,2%	4,7%	40,4%	2,8%	22,4%	12,2%	-19,4%	1,01	46
TUPRS	4,43	1,16	8.107	8.772	3,9%	8,7%	7,6%	3,9%	2,9%	13,5%	54,8%	-0,82	82
ULKER	6,29	1,40	1.097	1.517	6,4%	24,5%	15,9%	2,6%	18,9%	-3,4%	-62,7%	1,70	-202
YKBNK	5,69	1,24	6.888	7.662	1,2%	12,7%	-	15,1%	-5,9%	-	-29,6%	-	214

TEMETTÜ TAKVİMİ

Kod	Piyasa Değeri (Bin TL)	Net Kar (Bin TL)	Brüt Tem. Tutarı (Bin TL)	Tem. Dağ. Oranı	Hisse Başına Brüt Tutar	Hisse Başına Net Tutar	Tem. Verimi	Tem. Dağıtım Tarihi	Tem. Ödeme Kalan Gün	Tem. Ödeme Bilgisi
FROTO	356.875.470,00	25.665.591,00	20.194.871	30,30%	57,55	51,80	5,66%	22.11.2024	1	22.11.2024
ASELS	310.308.000,00	6.141.716,00	510.000	7,00%	0,11	0,10	0,16%	25.11.2024	4	25.11.2024
AYEN	8.547.000,00	665.701,94	1.021.688	91,05%	3,68	3,31	11,95%	29.11.2024	8	Taksit : 29.11.2024 - 31.10.2024 - 30.09.2024 - 29.08.2024 - 31.07.2024 - 01.07.2024
TCELL	211.200.000,00	20.554.538,00	6.276.998	36,80%	2,85	2,57	2,97%	05.12.2024	14	05.12.2024
BORSK	5.457.600,00	57.395,12	107.000	13,00%	0,45	0,40	1,96%	06.12.2024	15	06.12.2024
LIDER	19.882.500,00	181.807,64	82.500	9,99%	0,50	0,45	0,41%	10.12.2024	19	Taksit : 10.12.2024 - 22.10.2024 - 16.08.2024 - 24.06.2024
ELITE	4.694.112,00	386.501,47	6.480	3,70%	0,05	0,05	0,14%	11.12.2024	20	11.12.2024
FORTE	3.202.600,00	-124.065,26	7.555	65,85%	0,11	0,10	0,24%	11.12.2024	20	11.12.2024
GRTHO	15.000.000,00	652.442,31	14.900	2,92%	0,12	0,11	0,10%	13.12.2024	22	Taksit : 13.12.2024 - 13.09.2024 - 22.07.2024
EBEBK	8.160.000,00	193.908,49	80.000	19,49%	0,50	0,45	0,98%	16.12.2024	25	Taksit : 16.12.2024 - 15.10.2024



ŞİRKETLERDEN HABERLER

KONTR	21.11.2024 23:21 Kontrolmatik Teknoloji Enerji Ve Mühendislik A.Ş. Sermaye Artırımından Elde Edilecek Fonun Kullanım Yerlerine İlişkin Rapor Haberin Devamı
KONTR	21.11.2024 23:20 Kontrolmatik Teknoloji Enerji Ve Mühendislik A.Ş. Tahsisli Sermaye Artırım Sürecinde SPK Başvurusu Haberin Devamı
TTRAK	21.11.2024 21:19 Türk Traktör Ve Ziraat Makineleri A.Ş. Olağanüstü Genel Kurul Kararlarının Tescili Hakkında Haberin Devamı
BIMAS	21.11.2024 21:19 BİM Birleşik Mağazalar A.Ş. 21 Kasım 2024 Tarihli Pay Geri Alım İşlemleri Haberin Devamı
BJKAS	21.11.2024 20:30 Beşiktaş Futbol Yatırımları Sanayi ve Ticaret A.Ş. Şirketimizin 01.06.2024-31.08.2024 hesap dönemine ait faaliyet raporu Haberin Devamı
TKFEN	21.11.2024 20:20 Tekfen Holding A.Ş. Payların Geri Alınmasına İlişkin Bildirim Haberin Devamı
TSPOR	21.11.2024 18:58 Trabzonspor Sportif Yatırım ve Futbol İşletmeciliği Ticaret A.Ş. 01.06.2024 - 31.08.2024 Dönemi Faaliyet Raporu Haberin Devamı
GSRAY	21.11.2024 18:55 Galatasaray Sportif Sınai ve Ticari Yatırımlar A.Ş. 01.06.2024-31.08.2024 Dönemi Faaliyet Raporu Haberin Devamı
KRVGD	21.11.2024 18:36 Kervan Gıda Sanayi Ve Ticaret A.Ş. 21.11.2024 TARİHLİ PAY GERİ ALIMI HAKKINDA, Haberin Devamı
LKMNH	21.11.2024 18:27 Lokman Hekim Engürüsağ Sağlık Turizm Eğitim Hizmetleri ve İnşaat Taahhüt A.Ş. Hisse Geri Alımı Haberin Devamı
ALKIM	21.11.2024 18:24 Alkim Alkali Kimya A.Ş. 2024 YILI 3.ÇEYREK DÖNEMİ FAALİYET RAPORU Haberin Devamı
LMKDC	21.11.2024 18:21 Limak Doğu Anadolu Çimento Sanayi ve Ticaret A.Ş. 2024 Yılı 3. Dönem Geçici Vergi Beyannamesi Haberin Devamı
IPEKE	21.11.2024 18:19 İpek Doğal Enerji Kaynakları Araştırma Ve Üretim A.Ş. Yönetim Kurulu Faaliyet Raporu 30.09.2024 Haberin Devamı
KOZAA	21.11.2024 18:18 Koza Anadolu Metal Madencilik İşletmeleri A.Ş. Yönetim Kurulu Faaliyet Raporu 30.09.2024 Haberin Devamı
CEMZY	21.11.2024 18:15 Cem Zeytin A.Ş. Payların Geri Alınmasına İlişkin Bildirim Haberin Devamı
GESAN	21.11.2024 18:12 Girişim Elektrik Sanayi Taahhüt Ve Ticaret A.Ş. İhale Sonucu Bildirimi Haberin Devamı
KOZAL	21.11.2024 18:12 Koza Altın İşletmeleri A.Ş. Yönetim Kurulu Faaliyet Raporu 30.09.2024 Haberin Devamı
ONRYT	21.11.2024 18:10 Onur Yüksek Teknoloji A.Ş. Fon Kullanım Raporu Haberin Devamı
KBORU	21.11.2024 17:23 Kuzey Boru A.Ş. İhale Süreci Bildirimi Haberin Devamı
KONKA	21.11.2024 17:05 Konya Kağıt Sanayi ve Ticaret A.Ş. 2024 Yılı 3.Dönem Geçici Vergi Beyannamesi Ekinde Gelir Tablosu Verilmesi Hk Haberin Devamı

ING Yatırım Menkul Değerler A.Ş.

Unvan : ING Yatırım Menkul Değerler A.Ş.
Adres : Reşit Paşa Mahallesi Eski Büyükdere Cad. No:8 Kat:10 34467 Sarıyer/İstanbul
E-Posta : ingyatirim@ingyatirim.com.tr
Tel : 0850 222 0 600

YASAL UYARI

Bu Bülten; bir veya daha fazla sermaye piyasası aracı veya bunları ihraç eden ortaklıklar ve kuruluşlar ile piyasa eğilimleri hakkında, belirli bir kişiye veya mali durumları, risk ve getiri tercihleri benzer nitelikteki bir gruba yönelik olmamak kaydıyla, ING Yatırım Menkul Değerler A.Ş. müşterilerine ve/veya dağıtım kanallarına yönelik olarak ING Yatırım Menkul Değerler A.Ş.'nin anlaşmalı olduğu dışarıdan hizmet sağlayıcı kuruluşlar tarafından hazırlanmakta olup, Bu Bülten içerisinde sunulan bilgi, analiz, veri ve yorumlar yatırım danışmanlığı faaliyeti kapsamında değildir. Bu Bülten; genel nitelikte yorum ve tavsiye sunulması amacıyla, sermaye piyasası araçlarının mevcut veya gelecekteki fiyat veya değerlerine ilişkin araştırmalardan veya diğer bilgilerden yararlanılarak genel yatırım tavsiyesi olarak hazırlanmaktadır. Yatırım danışmanlığı hizmeti, yetkili kuruluşlar tarafından kişilerin risk ve getiri tercihleri dikkate alınarak kişiye özel sunulmakta olup, genel yatırım tavsiyeleri ise kişiye özel olmayan yatırım stratejileri veya tavsiyeleri içermektedir. Bu sebeple, Bu Bülten içerisinde sunulan bilgi, analiz, veri ve yorumlar mali durumunuz ile risk ve getiri tercihlerinize uygun olmayabileceği gibi, sadece Bu Bülten'e dayanılarak yatırım kararı verilmesi beklentilerinize uygun sonuçlar doğurmayabilir.

